# Купить квартиру за 2 550 000 рублей на улица Рыленкова, 4Б

Смоленская область, деревня Киселевка, улица Рыленкова, 4Б

2 550 000 Р
85 000Р за м$^2$

| 30.00 м$^2$ | 18.00 м$^2$ | 6.00 м$^2$ | 5 из 5 |
|---|---|---|---|
| Общая | Жилая | Кухня | Этаж |

Продается 1-я комнатная квартира на 5 этаже панельного дома в районе ТЦ Макси . В доме был проведен капитальный ремонт 2024 году. Квартира отремонтирована, на полу линолеум. Санузел совмещенный, на стенах плитка. Горячая вода и отопление централизованное, установлены счетчики, дверь металлическая. Новые пластиковые стеклопакеты, балкон застеклен, окна выходят во двор. Состояние хорошее! Делать ничего не надо! В квартире тепло. В подъезде чисто, соседи спокойные, у подъезда детская площадка. Идеальная инфраструктура, район прекрасно подходит для жизни, также и для сдачи в аренду. Рядом остановки общественного транспорта. В шаговой доступности школа и детский садик. Недалеко ТЦ Макси , ледовый дворец, также зона отдыха парк и озеро. В квартире никто не прописан, один собственник. Документы готовы. При необходимости можно оставить мебель. В квартире никто не прописан, один собственник. Документы готовы. Любая форма оплаты.

0 с 04.10.2025, обновлен 04.10.2025

Продавец: Собственник

Телефон: +79107805429

## Характеристики

| | | | |
|---|---|---|---|
| Количество комнат | 1 | Тип дома | панельный |
| Этаж | 5 | Этажей всего | 5 |
| Площадь жилая | 18.00 кв. м | Площадь кухни | 6.00 кв. м |

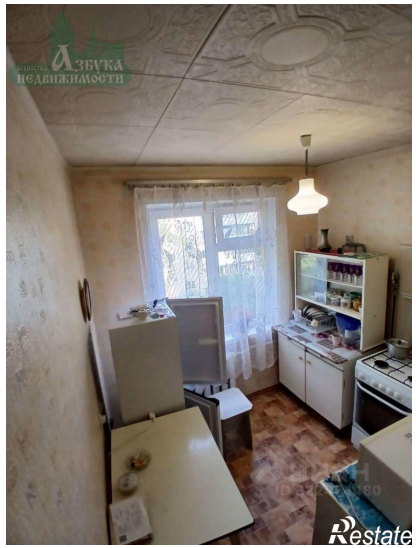

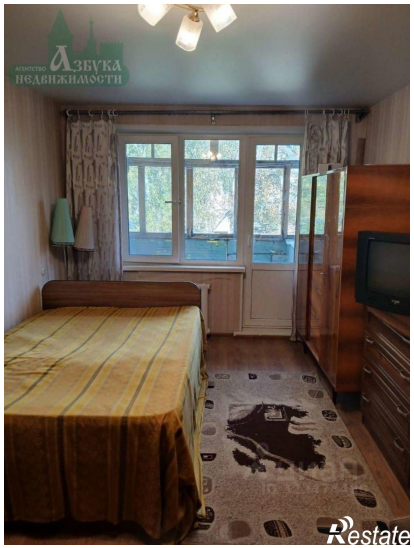

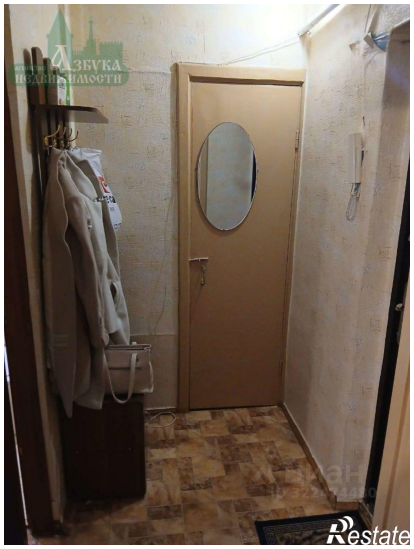

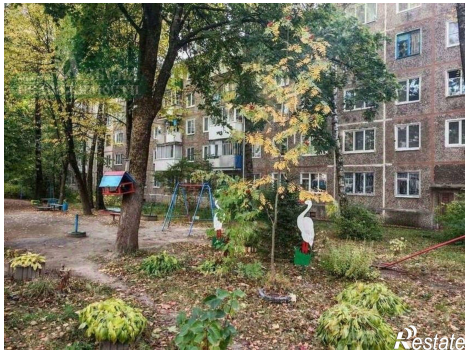

победитель номинации -
САМЫЙ ДРУЖНЫЙ ДОМ