Купить квартиру за 2 150 000 рублей на проезд Дзержинского, 8

Смоленская область, проезд Дзержинского, 8

2 150 000 Р
61 429Р за м^2

35.00 м^2	18.00 м^2	9.00 м^2	2 из 9
Общая	Жилая	Кухня	Этаж

Продается 1-комн. квартира улучшенной планировки, площадью 35,4 кв м без учета площади балкона. Кирпичный дом. Не угловая. Комфортный второй этаж. Жилая площадь 18 м2, кухня 9 кв м. Комната с нишей. Санузел совмещен. Балкон застеклен. Во дворе школа, детский сад, поликлиника. До Колхозной площади 10 минут общественного транспорта. Квартира полностью меблирована. Готовый вариант для жизни или сдачи в аренду. Ваше старое жилье в зачет. Полное юридическое сопровождение. Гарантия безопасности сделки. Помощь в оформлении ипотеки и страховки.

0 с 06.06.2025, обновлен 06.06.2025

Продавец: Собственник

Телефон: +79107618695

Характеристики
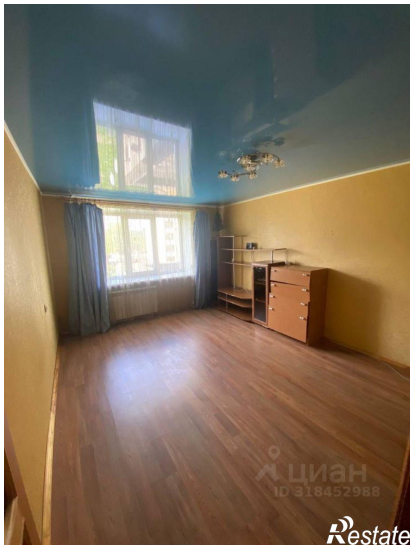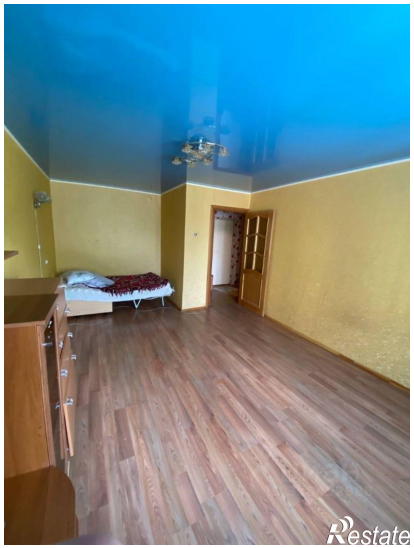
Количество комнат	1	Тип дома	кирпичный
Этаж	2	Этажей всего	9
Площадь жилая	18.00 кв. м	Площадь кухни	9.00 кв. м