Купить квартиру за 3 350 000 рублей на улица Раевского, 5

Смоленская область, улица Раевского, 5

3 350 000 Р
76 136Р за м^2

44.00 м^2	6.00 м^2	4 из 5
Общая	Кухня	Этаж

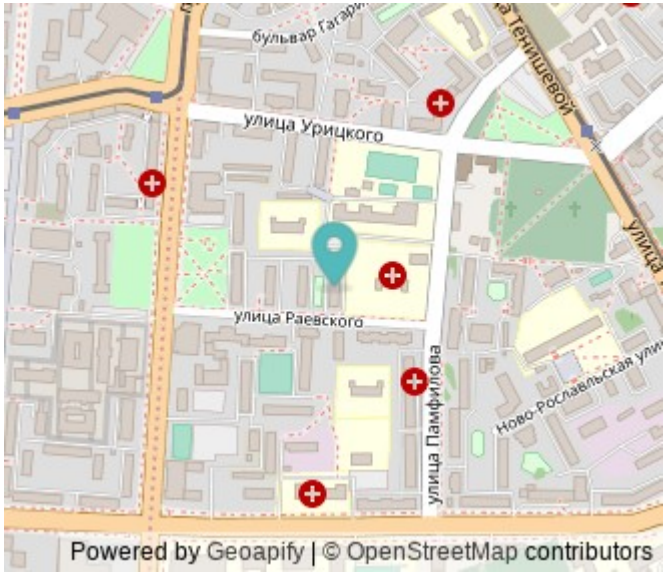

Продается 2-комн. квартира, площадью 44.4 кв. м, по ул. Раевского в сердце Промышленного района города! Квартира в жилом состоянии с изолированными комнатами, на 4-м этаже 5-ти этажного кирпичного дома. Дом расположен в шикарной локации! В шаговой доступности Педагогический колледж, школа 25, д/садики, Физинститут, Костел, гостиничный комплекс Мегаполис и многое другое.... Множество магазинов. Очень хорошая транспортная развязка. Один взрослый собственник. Быстрый выход на сделку. Квартире менее 5 лет.

0 с 22.05.2025, обновлен 22.05.2025

Продавец: Собственник

Телефон: +79101132848

Характеристики
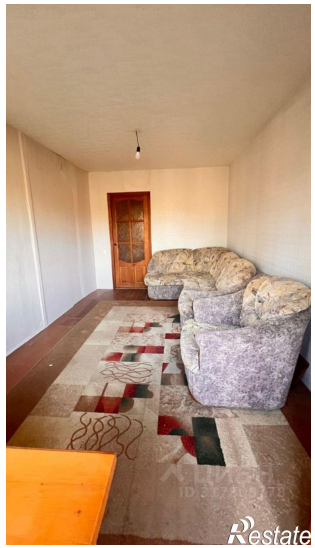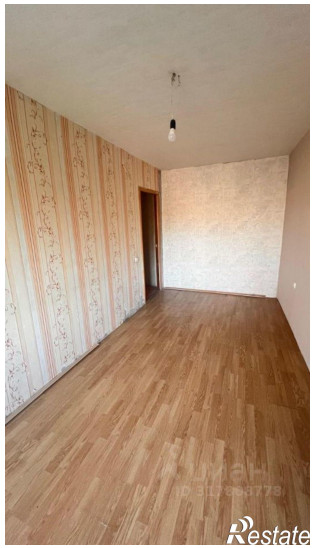
Количество комнат	2	Тип дома	кирпичный
Этаж	4	Этажей всего	5
Площадь кухни	6.00 кв. м