Купить квартиру за 2 180 000 рублей на проезд Дзержинского, 8

Смоленская область, проезд Дзержинского, 8

2 180 000 Р
80 741Р за м^2

27.00 м^2	13.50 м^2	9.00 м^2	6 из 9
Общая	Жилая	Кухня	Этаж

Предлагаем вашему вниманию однокомнатную квартиру в кирпичном доме! 15 минут от центра города. Тихий, зеленый микрорайон с развитой инфраструктурой и всем необходимым для комфортной жизни. Просторная комната, кухня, большой совмещенный с/у (плитка), не угловая. Современный ремонт. Произведена замена всей электрики, стены выровнены, окна ПВХ. Балкон застеклен. В квартире остается вся мебель и техника (кроме телевизора). Инфраструктура: детский сад 86 Сударушка, школа 23, 24, сетевые магазины (Магнит, Пятёрочка, Дикси, Лаваш, Светофор и т.д.), ПВ, сбербанк, почта России, поликлиника и т.д. Общественный транспорт: рейсовый автобус до пл. Победы (3 ходит по расписанию), автобус 19 до Колхозной пл., маршрутное такси. Идеальные условия для комфортной и счастливой жизни. Квартира с нетерпением ждет своих хозяев. Любая форма оплаты. Звоните - показ в удобное для вас время. Арт. 104452821

0 с 14.05.2025, обновлен 14.05.2025

Продавец: Собственник

Телефон: +79107810371

Характеристики

Количество комнат	1	Тип дома	кирпичный
Этаж	6	Этажей всего	9
Площадь жилая	13.50 кв. м	Площадь комнат	15.00 кв. м
Площадь кухни	9.00 кв. м		

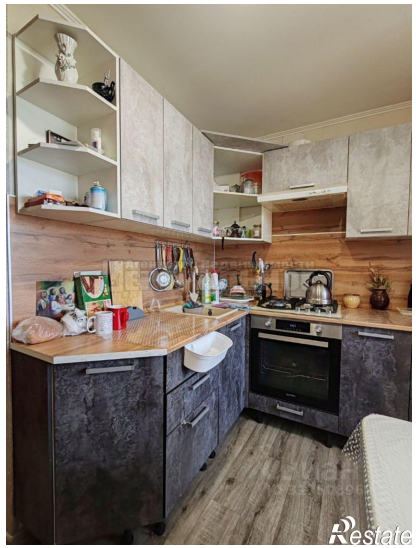

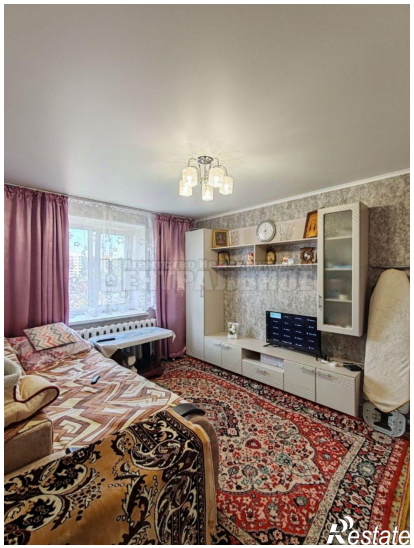

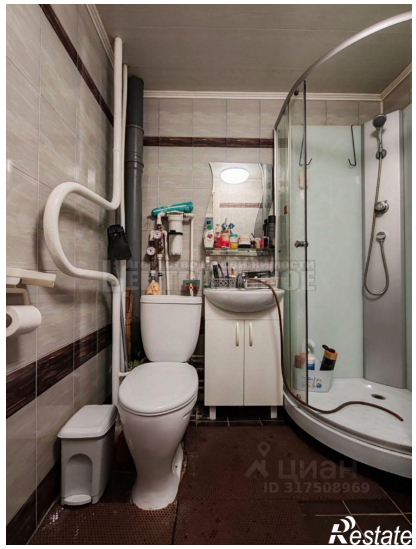

Restate

Restate