Купить квартиру за 3 690 000 рублей на улица Тухачевского, 4

Смоленская область, улица Тухачевского, 4

3 690 000 Р
65 893Р за м^2

56.00 м^2	36.00 м^2	10.00 м^2	3 из 3
Общая	Жилая	Кухня	Этаж

Продам 3-х комнатную квартиру в историческом центре города, комнаты на две стороны.Чистая продажа,более 5-ти лет в собственности.

0 с 10.04.2025, обновлен 10.04.2025

Продавец: Собственник

Телефон: +79100112080

Характеристики

Количество комнат	3	Тип дома	кирпичный
Этаж	3	Этажей всего	3
Площадь жилая	36.00 кв. м	Площадь кухни	10.00 кв. м

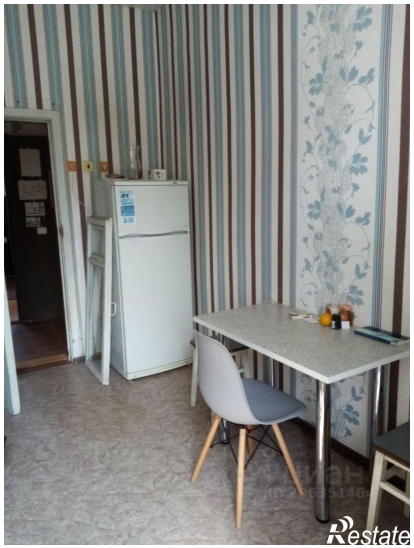

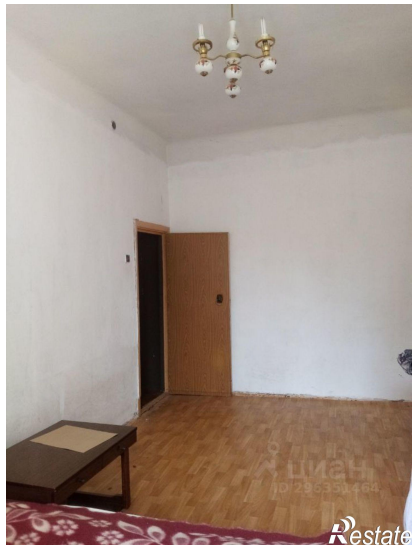

Restate

Restate