Купить складское помещение за 4 200 000 рублей на Ново-Московская улица, 23А

Смоленская область, Ново-Московская улица, 23А

4 200 000 Р
16 800Р за м^2

250.00 м^2
Общая

Продаётся складское помещение 250м2 с удачным расположением, рампой для разгрузки и круглосуточным подъездом на ул. Ново-Московская напротив магазина Порт . Цокольный этаж использовался для хранения мясной продукции. Имеется несколько холодильных камер. Разгрузка, загрузка производится при помощи ленточного конвейера. На первом этаже сухое помещение с дополнительной холодильной камерой . У соседа за стенкой подведён газ и центральное водоснабжение. При желании есть возможность оборудовать отдельный подъезд за зданием (фура задним ходом заедет) Полное юридическое сопровождение на всех этапах сделки. Один взрослый собственник. Без долгов и обременений. Звоните! Код пользователя: 116766 Номер в базе: 4196381

0 с 21.03.2025, обновлен 22.03.2025

Характеристики

Этажей всего	1

ОПТОВАЯ
БАЗА
БОГАТЫРЬ

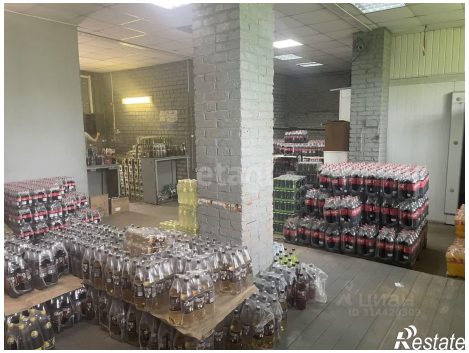
Restate

Restate